

El mundo como nunca lo has visto

# La Guajira

Portafolio 2023



[www.toursmiramar.com](http://www.toursmiramar.com)

DESTINOS NACIONALES

SAN ANDRÉS ● CARTAGENA ● MÚCURA ● CAPURGANÁ ● SANTA MARTA



# 'Wajiira'

El Departamento de la Guajira en Colombia, es uno de los más bellos y exóticos, sus fuentes de mayores ingresos son la minería, la explotación de sal y últimamente, su sector turístico ha progresado en cantidad y calidad.

En la Guajira podrás encontrar una gran variedad de animales como flamencos y aves con hermosos plumajes en el Santuario de Fauna y Flora y en el Parque Nacional Natural Serranía de Macuira encuentra micos, tigrillos, venados, entre otros.

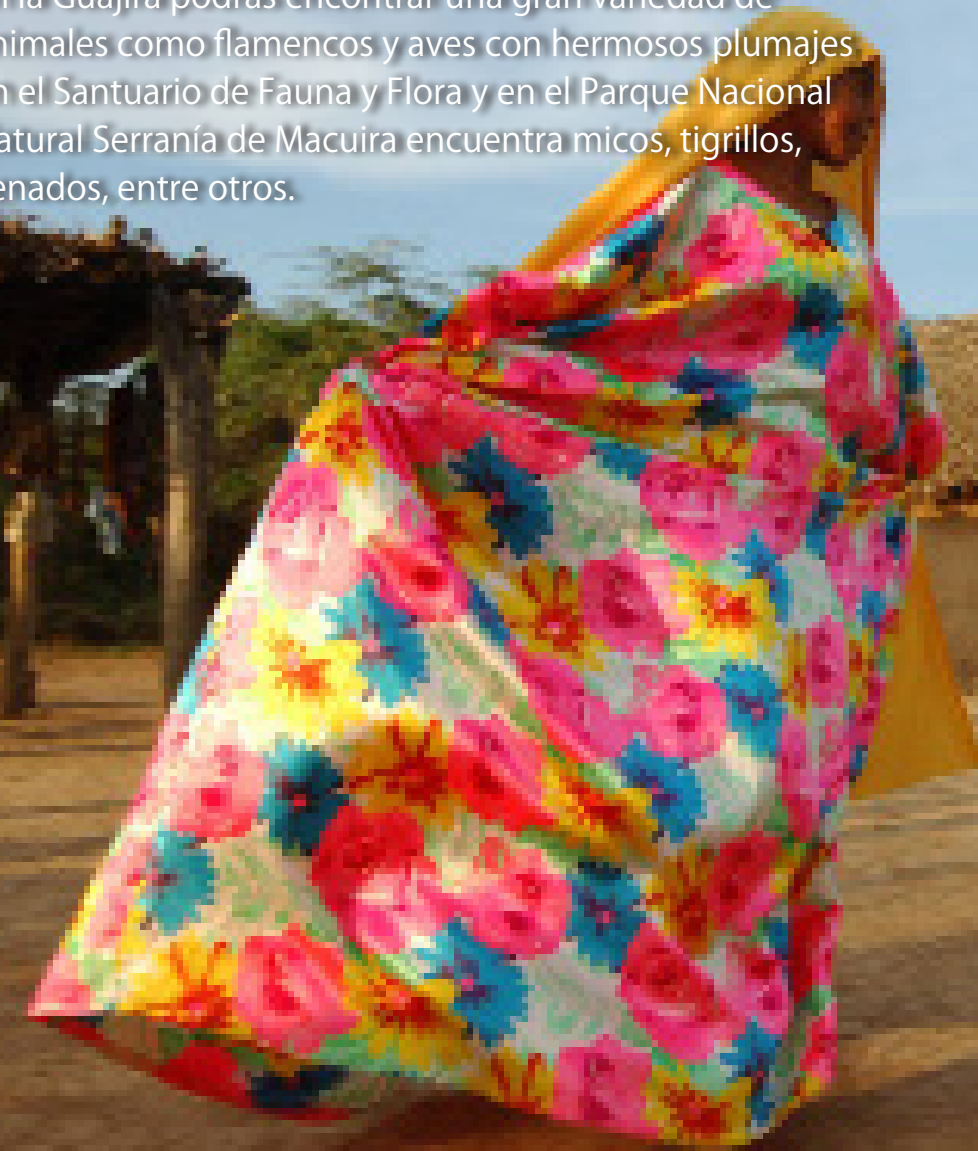

Miramar Tours con RNT 66331 se acoge a la cláusula de responsabilidad establecida en el decreto 2438 de 2010 y sus posteriores reformas. Ley 679 de 2001 De la prevención del ESCNNA. Ley 1333 de 2009 Del tráfico ilegal de especies de flora y fauna. Ley 397 de 1997 De la protección, la conservación, la rehabilitación y la divulgación de dicho patrimonio cultural. Te invitamos a pensar en el medio ambiente antes de imprimir este documento.



*Buscas diversidad?*



## Bienvenido a tu viaje!

Nos alegramos de que seas tu el que está un paso más cerca del paraíso. Estamos aquí para hacer que descubras de nuestra mano, el mundo como nunca lo has visto. Nuestro objetivo siempre será que disfrutes desde el primer momento toda esta aventura. Puedes relajarte, nosotros nos encargamos de todo.



## Guajira Natural

La Guajira (en Wayuunaiki: Wajjiira), Está situado al norte del país, perteneciente a la Región Caribe colombiana. Limita al norte y al oeste con el mar Caribe, al este con Venezuela; al sur con el departamento del Cesar y al suroeste con el departamento del Magdalena, su capital es Riohacha. Se extiende por una superficie de 20 848 km<sup>2</sup>, en sus características climatológicas, resalta en poseer todos los pisos térmicos de la zona intertropical con temperaturas promedio entre 35 y 40 °C.







# Condiciones

## Condiciones generales del servicio

- ✦ Los cupos son limitados y están sujetos a disponibilidad aérea y hotelera. Niños de 0 - 1 año + 364 días pagan \$30.000 de seguro de viaje.
- ✦ Precios no válidos para grupos (más de 15 personas)
- ✦ Todos los pasajeros deben presentar el documento de identidad tanto para la reserva como para el viaje.
- ✦ Esta tarifa incluye un equipaje tipo morral por cada persona que se lleva debajo del asiento y que no supere los 40x35x25 cm.
- ✦ Las sillas en el vuelo son asignadas de manera aleatoria. Excepto los niños de 2-11 años que deben ir al lado de al menos uno de sus padres, y pagarían por esta asignación \$75.000 cada uno.
- ✦ Todas las tarifas son promocionales: No permite reembolso, modificación de fecha, pasajeros, rutas ni horarios de vuelos u hotel una vez realizada la reserva.
- ✦ Tarifas sujetas a disponibilidad aérea y hotelera.

## Condiciones y Forma de Pago

### Condiciones y Forma de Pago

Se debe hacer pago de la reserva con mínimo el 50% del valor total de la misma, el restante hasta 30 días antes de la fecha de viaje. Si la fecha de viaje es inferior a 30 días, el pago se debe hacer 100%.

#### Pago en efectivo en nuestras oficinas:

Mz B Cs 27 Valparaiso Etapa 1 - Ibagué Tolima  
Cr 3 N° 3-19 Plastivarietades - Rovira Tolima

#### Consignación:

##### Cuenta de ahorros Bancolombia

N° 079 546 207 21 a Nombre de Kelly Lozada  
C.C: 1.110.532.811

##### Red Multiservicios Gana Gana

Kelly Lozada - C.C: 1.110.532.811

No generamos IVA ni aplicamos retenciones, los costos transaccionales deben ser asumidos por el cliente.

Consignación en Banco o en otras ciudades \$13.100.

Corresponsal, Transferencia electrónica, QR \$0.

Red Multiservicios desde \$4.700

**Importante!** Los pagos interbancarios tardan hasta 48 horas hábiles en ingresar a la cuenta, por tanto, no se podrá hacer reserva ni factura hasta que haga canje el dinero en nuestra cuenta.

# Hotel Wayira

Temporada Baja desde  
**\$1.159.000**  
Por persona



## El Hotel

Ubicado sobre la playa Mayapo a tan solo 232 mts de la playa, a 30 minutos del aeropuerto de Riohacha y a 2 horas de Santa Marta.

Cuenta con aire acondicionado, televisión, y una cama doble confortable. Su decoración exterior es espectacular para que la gente se sienta a ver el atardecer y de paso se tome las mejores fotos.



## Incluye

- Tiquetes aéreos
- Noches de alojamiento, según cotización
- Alimentación, según el plan
- Bar abierto (según el plan)
- Actividades de entretenimiento
- Acceso a la playa privada
- Servicio de piscina
- Impuestos aereos
- Impuestos Hoteleros
- Tarjeta de asistencia médica.



## No Incluye

- Tours en destino.
- Asignación de sillas seguidas en vuelo (desde \$30.000 por trayecto por persona).
- Equipaje de bodega 20 kg (desde \$75.000 por trayecto).





# Plaza Roma

Temporada Baja desde  
**\$1.308.000**  
Por persona



## El Hotel

Ubicado en Ríoacha y cuenta con bar, jardín y terraza. El alojamiento ofrece recepción 24 horas, servicio de traslado, servicio de habitaciones y conexión WiFi gratuita en todo el establecimiento.

Las habitaciones del hotel están equipadas con TV de pantalla plana. Todas las habitaciones del Hotel Plaza Roma están equipadas con aire acondicionado y baño privado, y sirven un desayuno americano.



## Incluye

- Tiquetes aéreos
- Noches de alojamiento, según cotización
- Alimentación según el plan (menú del día)
- Tour en el destino, según elección
- Impuestos aereos
- Impuestos Hoteleros
- Tarjeta de asistencia médica.

**4 Días  
3 Noches**

Incluye Tour al Cabo de la Vela 2 días 1 Noche

**5 Días  
4 Noches**

Incluye Tour Punta Gallinas 3 días 2 Noches

## No Incluye

- Asignación de sillas seguidas en vuelo (desde \$30.000 por trayecto por persona).
- Equipaje de bodega 20 kg (desde \$75 .000 por trayecto).
- Alimentación o servicios no descritos.







# Hotel Ribai

Temporada Baja desde  
**\$1.373.500**  
Por persona



## El Hotel

Ubicado en Riohacha a 10 minutos en coche y el río Ranchería, a 2 minutos en coche. y ofrece recepción abierta las 24 horas, restaurante y WiFi gratuita. Hay aparcamiento privado, alberga la playa de Riohacha y varios restaurantes y discotecas.

Las habitaciones se limpian a diario y disponen de aire acondicionado, TV de pantalla plana, minibar y vistas al mar. El baño es privado e incluye ducha y toallas.

## Incluye

- Tiquetes aéreos
- Noches de alojamiento, según cotización
- Alimentación, según el plan (menú del día)
- Tour en el destino, según elección.
- Impuestos aereos
- Impuestos Hoteleros
- Tarjeta de asistencia médica.

**4 Días  
3 Noches**

Incluye Tour al Cabo de la Vela 2 días 1 Noche

**5 Días  
4 Noches**

Incluye Tour Punta Gallinas 3 días 2 Noches

## No Incluye

- Asignación de sillas seguidas en vuelo (desde \$30.000 por trayecto por persona).
- Equipaje de bodega 20 kg (desde \$75 .000 por trayecto).
- Alimentación o servicios no descritos.



# Hotel Arimaca

Temporada Baja desde  
**\$1.412.800**  
Por persona



## El Hotel

Ubicado en Riohacha, cuenta con piscina al aire libre todo el año, wi-fi gratis en zonas comunes y recepción 24 hrs, además de servicio de guarda-equipaje gratis.

Cuenta con un restaurante donde podrás degustar las especialidades de la casa. También es posible disfrutar de su bar. El personal de la propiedad proporcionará servicio a la habitación.



## Incluye

- Tiquetes aéreos
- Noches de alojamiento, según cotización
- Alimentación, según el plan (menú del día)
- Tour en el destino, según elección.
- Impuestos aéreos
- Impuestos Hoteleros
- Tarjeta de asistencia médica.

**4 Días  
3 Noches**

Incluye Tour al Cabo de la Vela 2 días 1 Noche

**5 Días  
4 Noches**

Incluye Tour Punta Gallinas 3 días 2 Noches



## No Incluye

- Asignación de sillas seguidas en vuelo (desde \$30.000 por trayecto por persona).
- Equipaje de bodega 20 kg (desde \$75.000 por trayecto).
- Alimentación o servicios no descritos.

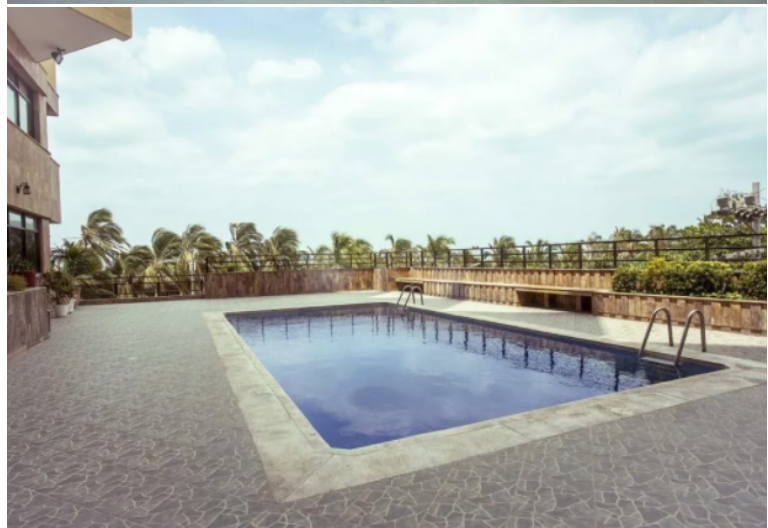





# Hotel Taroa

Temporada Baja desde  
**\$1.447.100**  
Por persona



## El Hotel

Ubicado en Riohacha, en el mar del Caribe y ofrece un restaurante a la carta. El establecimiento cuenta con conexión Wi-Fi y desayuno americano diario, ambos gratuitos.

Sus modernas habitaciones disponen de aire acondicionado, TV por cable, un pequeño armario y baño privado con ducha y aseo. Algunas de las habitaciones ofrecen excelentes vistas al mar.



## Incluye

- Tiquetes aéreos
- Noches de alojamiento, según cotización
- Alimentación, según el plan (menú del día)
- Tour en el destino, según elección.
- Impuestos aéreos
- Impuestos Hoteleros
- Tarjeta de asistencia médica.

**4 Días  
3 Noches**

**5 Días  
4 Noches**

Incluye Tour al Cabo de la Vela 2 días 1 Noche

Incluye Tour Punta Gallinas 3 días 2 Noches

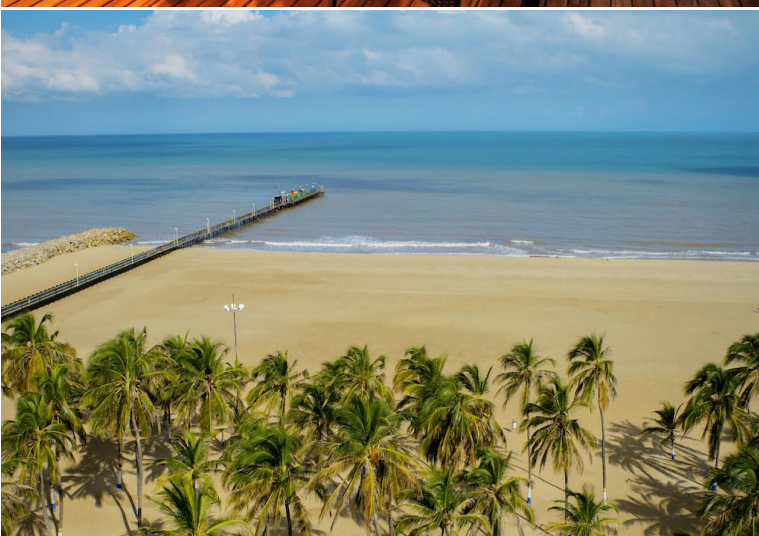

## No Incluye

- Traslado aeropuerto, hotel, aeropuerto.
- Asignación de sillas seguidas en vuelo (desde \$30.000 por trayecto por persona).
- Equipaje de bodega 20 kg (desde \$75.000 por trayecto).
- Alimentación o servicios no descritos.



# Tour Cabo de la Vela

2 DIAS 1 NOCHE

## INCLUYE

Transporte burbuja climatizada, conductor - Día 1: Almuerzos, cena y alojamiento en el Cabo de la Vela 2. Día: Desayuno y Almuerzo en el Cabo de la Vela - Seguro de Viaje.

### Día 1: Riohacha – Playas de Mayapo – Población del Pájaro – Manaure – Cabo de la Vela – Ojo de Agua – Faro

La salida es a partir de las 8:00 A 8:30 am desde la ciudad de Riohacha, pasando por la población de Mayapo y sus playas, la población del Pájaro hasta llegar las Salinas de Manaure. Observarán la extracción de sal marina a cielo abierto más grande de Colombia, la planta de lavado y las pilas de sal.

El tour continúa visitando a Uribía, capital indígena Wayúu, recorriendo por el desierto de Ahuyama y Carrizal para llegar al Cabo de la Vela a las 12:00 medio día Disfrutarán el almuerzo en la posada eco-turísticas del Cabo de la Vela y descansarán.

A partir de las 3:00pm visitarán la playa del Ojo de Agua y disfrutarán un baño de mar. Luego subirán hasta el cerro del Faro para apreciar el atardecer.

A la 6:00pm estarán de regreso al hospedaje, para cenar y descansar en la posada turística.



### Día 2: Cabo de la Vela – Pilon de Azúcar – Riohacha

Después de tomar el desayuno a las 8:00am, iniciarán la visita a la Playa Arcoíris, el Pilon de Azúcar, y harán una caminata hasta la cima del cerro desde donde se puede apreciar un bello paisaje del desierto y el mar. También verán los molinos del Parque Eólico y parte de Puerto Bolívar.

Después podrán disfrutar un baño de mar y al medio día regresarán al Cabo de la Vela para tomar el almuerzo. A partir de las 2:30pm iniciarán el retorno a la ciudad de Riohacha. Estarán llegando a las 5:00pm.



# Tour Punta Gallinas

3 DIAS 2 NOCHE

## INCLUYE

Transporte 4x4 climatizado, Alimentación y alojamiento: Día1: almuerzo, cena y alojamiento en el Cabo de la Vela. Día 2: desayuno, en el Cabo de la Vela, almuerzo, cena en Punta Gallinas. Día 3: desayuno, almuerzo en Punta Gallinas, Seguro de Viaje.

### Día 1: Riohacha – Playas de Mayapo – Población del Pájaro – Manaure – Uribia Capital indígena Wayuu – Cabo de la Vela.

Salida desde la ciudad de Riohacha a las 5:00 a 8:00am. Pasando por la población de Mayapo y sus playa, la población del Pájaro y continuar esté recorrido al municipio de Manaure para visitar y conocer el proceso de explotación de sal marina, visitaran de la capital indígena Wayúu Uribía, podrán comprar provisione. Continuaran el recorrido al cabo de la vela pasando por la zona del desierto de la ahuyama y carrizal.



Estarán llegando al cabo de la vela a las 12:30 para tomar el almuerzo y a partir de las 2 de la tarde visitaran el sector de playa arcoiris y la playa del Pilón de azúcar para disfrutar de sus playas a las 4:00 pm, visitaran el sector de ojo de agua y a las 5:00pm estarán visitando el Faro para contemplar el atardecer a partir de las 6:00pm estarán retornando al hospedaje y entre las 7:00 a 7:30pm estarán tomando la cena para luego descansar en chinchorro o cabaña con cama.



### Día 2. Punta Gallinas - Bahias - Dunas de Taora

Después de tomar el desayuno a las 8:00am, iniciaran el recorrido a Punta Gallinas pasando por vía Bahía Portete, Bahía Honda, Bahía Hondita, estarán llegando a Punta Gallinas 12:30 tomarán el almuerzo.

A las 2:00pm visitaran las Dunas de Taroa para disfrutar de un buen baño de mar y observar el atardecer en el sector del faro.

A partir de las 6:30pm, retronaran a la posada turística de Punta Gallina donde tomarán la cena a las 7:30 pm y descansarán en cabaña con cama o en chinchorro.



### Día 3. Punta Aguja

Después de tomar el desayuno a las 8:00am, visitarán a la Playa de Punta Aguja, a las 12:00pm retornarán para tomar el almuerzo.

A las 1:00pm iniciarán el recorrido de retorno a la ciudad de Riohacha, estarán en la ciudad de Riohacha de 5:00 a 6:00pm







# Tours No Incluidos

## OPCIONALES

No te puedes ir de de la Guajira sin conocer algo más sus lugares sagrados, descubre al máximo la cultura Wayú con los siguientes planes turísticos adicionales.

Podrás empezar ver los flamencos o disfrutar una tarde de inmersión en una rancharía. Tenemos para ti un portafolio muy amplio así podrás enriquecer tu experiencia de viaje.



RNT.66331

## Contáctanos



Redes sociales: @Toursmiramar

Celular: 317 334 4444

Comercia@toursmiramar.com

www.toursmiramar.com



# Playa Camarones

Playa Camarón es uno de los mejores destinos para ver a estos animales en su estado natural como pescando, y realizando muchas otras de sus actividades cotidianas. Acá, puedes pasar el día observando esta majestuosa especie que sobresale en medio de los encantadores paisajes de este lugar.

## Incluye:

- Transporte Rioacha - Playa Camarones - Rioacha
- Seguro de accidentes durante la actividad
- Almuerzo en Playa Samara y uso de las instalaciones del Hostel

## No incluye:

- Alimentación o servicios no descritos

**Salidas:** Todos los días



## Plan Tarde de Ranchería

Se iniciará una singular visita una ranchería comunidad indígena Wayúu, conocerán su cultura a través de una charla ofrecida por una indígena Wayuu sobre sus costumbres, mito y leyendas.

### Incluye:

- Transporte climatizado
- Coctel de bienvenida
- Charla cultural
- Degustación de plato típico
- Seguro de viajes

### No incluye:

- Alimentación y servicios no descritos.

**Salidas:** 2:30pm a 6:00pm (Todos los días)



# Playas de Palomino



Iniciaremos el recorrido en moto hasta zona de parqueadero, realizaran una caminata ecológica de la sierra nevada, un tiempo de duración en total de una hora y media, disfrutando la fauna y la flora que nos ofrece este bello recorrido. También podrás disfrutar de un buen baño de río, iniciar un recorrido en bolas por las cristalinas aguas del río Palomino.

## Incluye:

- Transporte Riohacha-Palominio-Riohacha
- Almuerzo
- Boya
- Seguro de viajes
- Guía durante el recorrido

## No incluye:

- Servicios y alimentación no descrita.

**Salidas:** 6:00am a 6:00pm (Todos los días)



## City tour

Iniciaremos el recorrido en bicicleta por la ciudad de Riohacha de 2 horas aproximadamente. Visitarán los diferentes sitios históricos y culturales de la ciudad, Laguna Salada, Estatua de Francisco el Hombre, Muelle Turístico, Catedral Nuestra Señora de los Remedios, Parque Nicolás de Federmann, Avenida Circunvalar, Puente de Riito y Mirador.

## Incluye:

- Bicicletas, cascos y chalecos reflectantes.
- Guía durante el recorrido.
- Bebidas hidratantes.

## No incluye:

- Alimentación y servicios no descritos.

**Salidas:** 6:00pm a 8:00pm (Todos los días)

