

El mundo como nunca lo has visto

San Andrés

Portafolio 2023

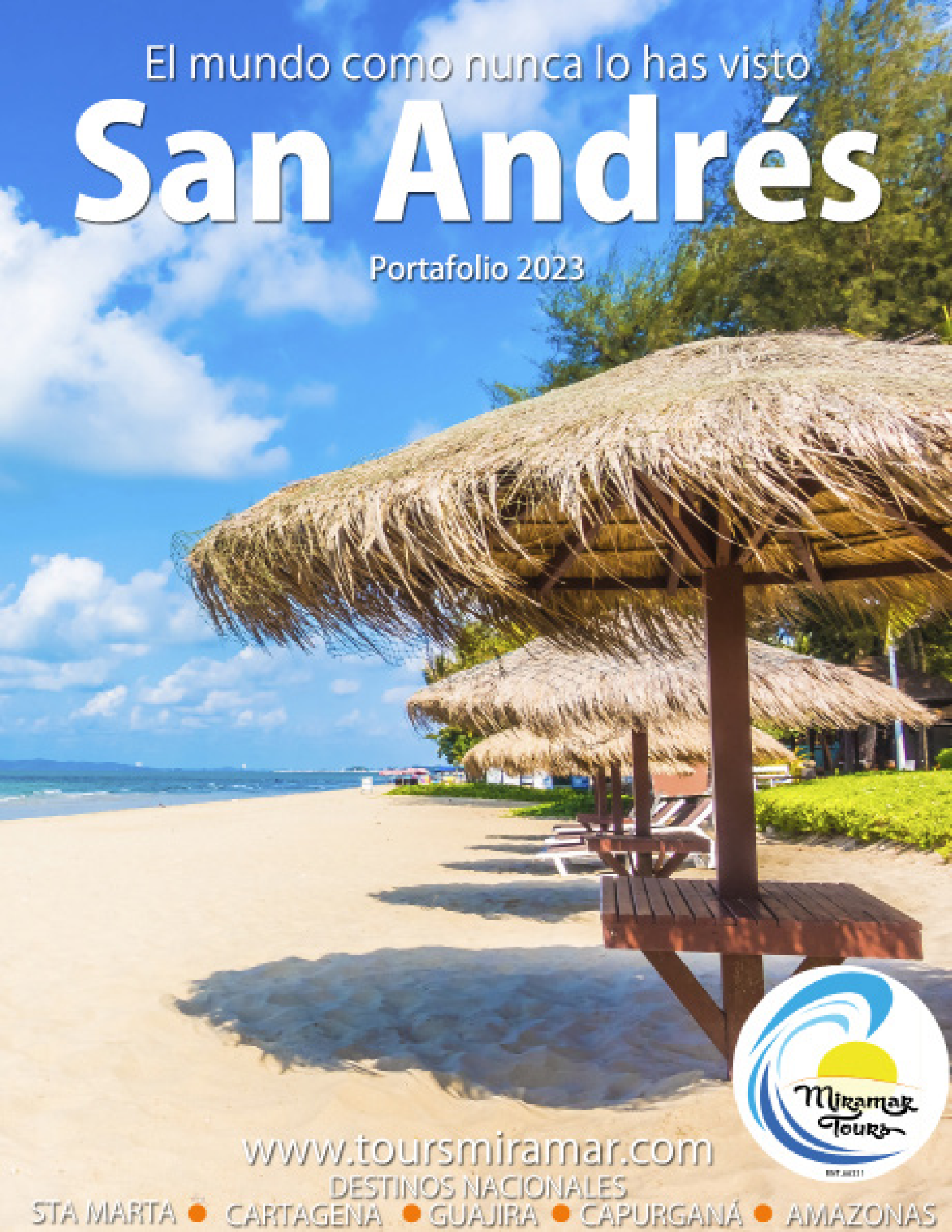

www.toursmiramar.com

DESTINOS NACIONALES

STA MARTA ● CARTAGENA ● GUAJIRA ● CAPURGANÁ ● AMAZONAS



Reserva mundial de biosfera Seaflower

Rodeada de mar multicolor en perfecta armonía con sus blancas arenas coralinas que invitan a soñar, se encuentra la isla de San Andrés. Su naturaleza y Cultura otorgan a este paraíso terrenar un lugar destacado en la inmesidad del Caribe.

Miramar Tours con RNT 66331 se acoge a la clausula de responsabilidad establecida en el decreto 2438 de 2010 y sus posteriores reformas. "La explotación y el abuso sexual de menores de edad es sancionado con pena privativa de la libertad, de conformidad con lo previsto en la ley 679 de 2001" Con el abono monetario a los servicios indicados, acepta las condiciones de uso y tratamiento de datos personales, así como las condiciones generales publicadas en nuestra pagina web. www.toursmiramar.com.

¿Estás listo?

Conocerás el paraíso



Ha empezado tu viaje!

Nos alegramos de que seas tu el que está un paso más cerca del paraíso. Estamos aquí para hacer que descubras de nuestra mano, el mundo como nunca lo has visto. Nuestro objetivo siempre será que disfrutes desde el primer momento toda esta aventura. Puedes relajarte, nosotros nos encargamos de todo.



San Andrés Islas

San Andrés es Caribe. Es tomar agua de coco en la playa. Es disfrutar un buen café colombiano mientras se observa cómo las palmeras se contonean con la brisa al son del calipso o cualquiera de sus ritmos típicos. Se habla creole, inglés y español. Las diferentes religiones que se profesan y las tradiciones de los diferentes grupos de poblaciones que la habitan, anhelan vivir por siempre en armonía en este planeta globalizado.

Ubicada a unos 750 kilómetros del norte del territorio continental colombiano, fue declarado en el año 2.000 como Reserva Mundial de la Biósfera Seaflower.





Condiciones



Condiciones generales del servicio

- ✚ Los cupos son limitados y están sujetos a disponibilidad aérea y hotelera.
- ✚ Niños de 0 - 1 año + 364 días pagan \$50.000 de seguro de viaje.. Precios no válidos para grupos (más de 15 personas)
- ✚ Todos los pasajeros deben presentar el documento de identidad tanto para la reserva como para el viaje.
- ✚ Esta tarifa incluye un equipaje tipo morral por cada persona que se lleva debajo del asiento y que no supere los 40x35x25 cm (dimensiones varían según aerolínea).
- ✚ Las sillas en el vuelo son asignadas de manera aleatoria. Excepto los niños de 2-11 años que deben ir al lado de al menos uno de sus padres, y pagarían por esta asignación \$75.000 cada uno.
- ✚ Tarifa de Niño de 2-11 aplica viajando con dos adultos
- ✚ Todas las tarifas son promocionales: No permite reembolso, modificación de fecha, pasajeros, rutas ni horarios de vuelos u hotel una vez realizada la reserva.
- ✚ Tarifas sujetas a disponibilidad aérea y hotelera.
- ✚ Ningún plan incluye, tarjeta de entrada a la isla.

Condiciones y Forma de Pago

Se debe hacer pago de la reserva con mínimo el 50% del valor total de la misma o el 100% del valor del vuelo si este supera el 50%, el restante hasta 30 días antes de la fecha de viaje. Si la fecha de viaje es inferior a 30 días, el pago se debe hacer 100% de la reserva.

Pago en efectivo en nuestras oficinas:

Cr 4ta estadio N° 79 - 171 Local M8 edificio Santa Elena - Ibagué Tolima

Cr 3 N° 3-19 Plastivariaciones - Rovira Tolima

Consignación:

Cuenta de ahorros Bancolombia

N° 079 546 207 21 a Nombre de Kelly Lozada

C.C: 1.110.532.811

Red Multiservicios Gana Gana

Kelly Lozada - C.C: 1.110.532.811

No generamos IVA ni aplicamos retenciones, los costos transaccionales deben ser asumidos por el cliente.

Consignación en Banco o en otras ciudades \$13.100.

Corresponsal, Transferencia electrónica, QR, Nequi, \$0.

Link de pago, crédito o pse: recargo 4%

Red Multiservicios desde \$4.700

Importante! Los pagos interbancarios tardan hasta 48 horas hábiles en ingresar a la cuenta, por tanto, no se podrá hacer reserva ni factura hasta que haga canje el dinero en nuestra cuenta.

Zona Norte

Zona Centro

Zona Cove

Zona San Luis

Zona Punta del Sur





Zona Centro

Hotel Savassi

Temporada Baja desde
\$1.208.000
 Por persona



El Hotel

Hotel Belavir dispone de vistas a la ciudad. Cuenta con 12 habitaciones clásicas que ofrecen un perfecto equilibrio entre confort y estilo.

Este alojamiento se encuentra ubicado a 10 minutos en coche de La Piscinita Natural. Está situado a 1 km del centro de San Andrés. Se ofrecen un aparador y un escritorio en cada habitación para su comodidad. Las habitaciones disponen también de un cuarto de baño privado con una bañera, una ducha y toallas.

Plan de alimentación: sin alimentación

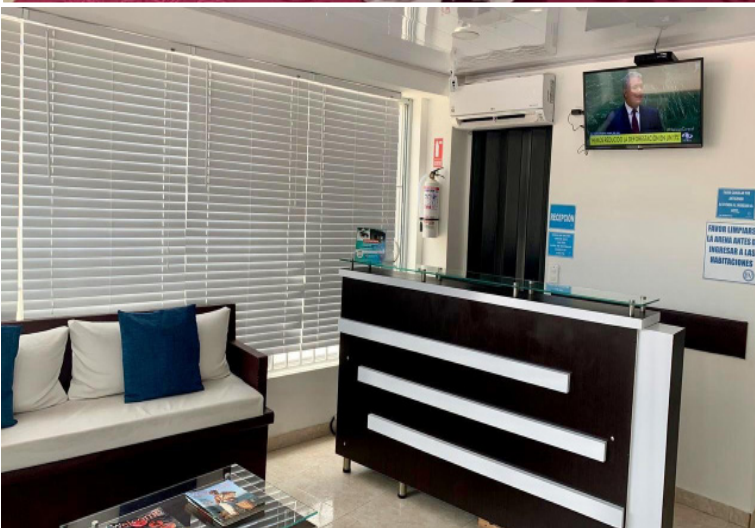

Tarifa para niños
 2-11 años \$1.159.000

Noche adicional
 Adulto: \$135.000
 Niño: \$125.000

Incluye

- Tiquetes aéreos Ida y Regreso, Tarifa Básica
- Check in 48-24 hrs antes del viaje
- 3 Noches de alojamiento
- Alimentación según el plan del Hotel
- Tour por la bahía
- Visita acuario magico
- Vuelta a la isla: Cueva de Morgan, Piscina natural y Hoyo soplador (sin entradas)
- Tarjeta asistencia médica.
- Artículo personal = Mochila o Morral pequeño
- Impuestos aéreos y hoteleros

No Incluye

- Tarjeta de entrada a la isla (\$124.000)
- Asignación de sillas seguidas en vuelo (desde \$60.000 ida y regreso por persona).
- Equipaje de bodega 20 kg (desde \$75.000 por trayecto).
- Ingresos sitios turísticos: Piscina natural, Hoyo soplador (Consumo) y Cueva de Morgan.
- No incluye comision por pagos electrónicos (3%) o costos transaccionales (Según plataforma).



Zona
Norte

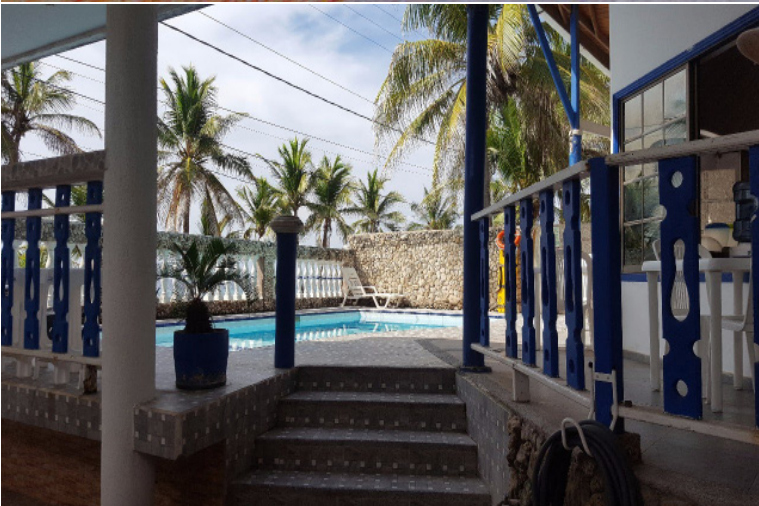

Island House

Temporada Baja desde
\$1.362.000
Por persona



RNT.66331

El Hotel

Todas las habitaciones cuentan con aire acondicionado, nevera pequeña, TV pantalla plana y baño privado con ducha de agua fría. Los huéspedes disponen solárium con piscina al aire libre, estacionamiento gratuito, servicio de lavandería de pago y áreas de uso común.

El Hotel Island House queda 25 minutos en coche de las playas de San Luis y a 5,5km de la Cueva de Morgan y a 7 minutos en coche de las del centro. El Hoyo Soplador se ubica 14 km del establecimiento.

Plan de alimentacion: Desayuno

Tarifa para niños
3-11 años \$1.270.000

Noche adicional
Adulto: \$141.000
Niño: \$135.000

Incluye

- Tiquetes aéreos Ida y Regreso, Tarifa Básica
- Check in 48-24 hrs antes del viaje
- 3 Noches de alojamiento
- Alimentación según el plan del Hotel
- Tour por la bahía
- Visita acuario magico
- Vuelta a la isla: Cueva de Morgan, Piscina natural y Hoyo soplador (sin entradas)
- Tarjeta asistencia médica.
- Artículo personal = Mochila o Morral pequeño
- Impuestos aéreos y hoteleros

No Incluye

- Tarjeta de entrada a la isla (\$124.000)
- Asignación de sillas seguidas en vuelo (desde \$60.000 ida y regreso por persona).
- Equipaje de bodega 20 kg (desde \$75 .000 por trayecto).
- Ingresos sitios turísticos: Piscina natural, Hoyo soplador (Consumo) y Cueva de Morgan.
- No incluye comision por pagos electrónicos (3%) o costos transaccionales (Según plataforma).

Hotel Las Lunas

Temporada Baja desde
\$1.362.000
Por persona



El Hotel

Ofrece alojamiento muy cerca de la bahía de San Andrés o la Playa Spratt Bigh. Dispone de recepción 24 horas y WiFi gratuito en el lobby, todas las habitaciones incluyen TV de pantalla plana, aire acondicionado y baño privado.

La Loma está a 7 km. El hostel queda a 1,1 km del aeropuerto internacional Gustavo Rojas Pinilla y a 5k de la Cueva de Morgan. Ubicado a 20 minutos en auto de la piscinita natural.

Plan de alimentación: Desayuno

Tarifa para niños
2-11 años \$1.270.000

Noche adicional
Adulto: \$141.000
Niño: \$135.000

Incluye

- Tiquetes aéreos Ida y Regreso, Tarifa Básica
- Check in 48-24 hrs antes del viaje
- 3 Noches de alojamiento
- Alimentación según el plan del Hotel
- Tour por la bahía
- Visita acuario magico
- Vuelta a la isla: Cueva de Morgan, Piscina natural y Hoyo soplador (sin entradas)
- Tarjeta asistencia médica.
- Artículo personal = Mochila o Morral pequeño
- Impuestos aéreos y hoteleros

No Incluye

- Tarjeta de entrada a la isla (\$124.000)
- Asignación de sillas seguidas en vuelo (desde \$60.000 ida y regreso por persona).
- Equipaje de bodega 20 kg (desde \$75 .000 por trayecto).
- Ingresos sitios turísticos: Piscina natural, Hoyo soplador (Consumo) y Cueva de Morgan.
- No incluye comision por pagos electrónicos (3%) o costos transaccionales (Según plataforma).

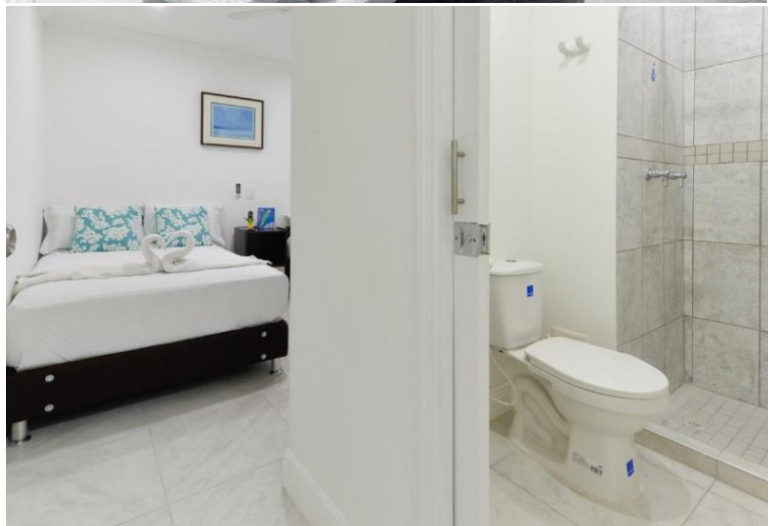

Zona
Centro



By the Best

Temporada Baja desde
\$1.479.000
Por persona



El Hotel

Ubicado en el sector comercial de la isla, diagonal al centro comercial San Andrés, a tan solo una cuadra de la playa Spratt Bight y a 5 minutos en auto del aeropuerto internacional Gustavo Rojas Pinilla. El Hoyo Soplador se encuentra a 14,5 km y la Cueva de Morgan esta a 20 minutos en auto.

Dispone además de servicio hotel y piscina. Las acomodaciones cuentan con: aire acondicionado, tv por cable, caja fuerte, baño privado con agua fría.

Plan de alimentacion: Desayuno, almuerzo y Cena

Tarifa para niños
2-6 años \$1.399.000

Noche adicional
Adulto: \$185.000
Niño: \$165.000

Incluye

- Tiquetes aéreos Ida y Regreso, Tarifa Básica
- Check in 48-24 hrs antes del viaje
- 3 Noches de alojamiento
- Alimentación según el plan del Hotel
- Tour por la bahía
- Visita acuario magico
- Vuelta a la isla: Cueva de Morgan, Piscina natural y Hoyo soplador (sin entradas)
- Tarjeta asistencia médica.
- Artículo personal = Mochila o Morral pequeño
- Impuestos aéreos y hoteleros

No Incluye

- Tarjeta de entrada a la isla (\$124.000)
- Asignación de sillas seguidas en vuelo (desde \$60.000 ida y regreso por persona).
- Equipaje de bodega 20 kg (desde \$75 .000 por trayecto).
- Ingresos sitios turísticos: Piscina natural, Hoyo soplador (Consumo) y Cueva de Morgan.
- No incluye comision por pagos electrónicos (3%) o costos transaccionales (Según plataforma).



Hostal El vecino

Temporada Baja desde
\$1.382.000
Por persona



Zona Centro

El Hotel

Ofrece alojamiento muy cerca de la bahía de San Andrés o la Playa Spratt Bigh. Dispone de recepción 24 horas y WiFi gratuito en el lobby, todas las habitaciones incluyen TV de pantalla plana, aire acondicionado y baño privado.

La Loma está a 7 km. El hostal queda a 1,1 km del aeropuerto internacional Gustavo Rojas Pinilla y a 5k de la Cueva de Morgan. Ubicado a 20 minutos en auto de la piscinita natural.

Plan de alimentación: Desayuno



Tarifa para niños
2-11 años \$1.295.000

Noche adicional
Adulto: \$155.000
Niño: \$140.000

Incluye

- Tiquetes aéreos Ida y Regreso, Tarifa Básica
- Check in 48-24 hrs antes del viaje
- 3 Noches de alojamiento
- Alimentación según el plan del Hotel
- Tour por la bahía
- Visita acuario magico
- Vuelta a la isla: Cueva de Morgan, Piscina natural y Hoyo soplador (sin entradas)
- Tarjeta asistencia médica.
- Artículo personal = Mochila o Morral pequeño
- Impuestos aéreos y hoteleros

No Incluye

- Tarjeta de entrada a la isla (\$124.000)
- Asignación de sillas seguidas en vuelo (desde \$60.000 ida y regreso por persona).
- Equipaje de bodega 20 kg (desde \$75 .000 por trayecto).
- Ingresos sitios turísticos: Piscina natural, Hoyo soplador (Consumo) y Cueva de Morgan.
- No incluye comision por pagos electrónicos (3%) o costos transaccionales (Según plataforma).



Henry

by Portofino

Temporada Baja desde
\$1.459.000
Por persona



Zona
Centro



El Hotel

Te sentirás como en tu propia casa, cada habitación cuenta con aire acondicionado y televisión plasma con canales por cable para entretenerse.

Incluyen un servicio de limpieza disponible todos los días y la posibilidad de solicitar tablas de planchar/planchas.

Henry by Portofino ofrece deliciosa comida, todos los días de 07:00 a.m - 09:30 p.m, el desayuno se sirve con opciones de cocina local. Tendrás servicio de recepción las 24 horas y resguardo de equipaje a tu disposición.

Plan de alimentación: Desayuno



Tarifa para niños
2-11 años \$1.389.000

Noche adicional
Adulto: \$176.000
Niño: \$165.000

Incluye

- Tiquetes aéreos Ida y Regreso, Tarifa Básica
- Check in 48-24 hrs antes del viaje
- 3 Noches de alojamiento
- Alimentación según el plan del Hotel
- Tour por la bahía
- Visita acuario magico
- Vuelta a la isla: Cueva de Morgan, Piscina natural y Hoyo soplador (sin entradas)
- Tarjeta asistencia médica.
- Artículo personal = Mochila o Morral pequeño
- Impuestos aéreos y hoteleros

No Incluye

- Tarjeta de entrada a la isla (\$124.000)
- Asignación de sillas seguidas en vuelo (desde \$60.000 ida y regreso por persona).
- Equipaje de bodega 20 kg (desde \$75.000 por trayecto).
- Ingresos sitios turísticos: Piscina natural, Hoyo soplador (Consumo) y Cueva de Morgan.
- No incluye comision por pagos electrónicos (3%) o costos transaccionales (Según plataforma).



Bahía Sardina

Temporada Baja desde
\$1.579.000
Por persona



Zona Centro



El Hotel

Situado a unos pasos del aeropuerto y frente a la playa Spratt Bight, un rincón predilecto por turistas para disfrutar del sol y la transparencia multicolor de sus aguas.

Las habitaciones cuentan con aire acondicionado, TV con cable pantalla plana, mini bar y baño privado, decoradas con colores crema, algunas tienen balcón privado con sala de estar. El restaurante de Bahía Sardina ofrece cocina local, el desayuno incluye frutas tropicales y lo mejor, lo puedes pedir directamente a tu habitación.

Plan de alimentación: Desayuno

Tarifa para niños
2-11 años \$1.359.000

Noche adicional

Adulto: \$256.000

Niño: \$125.000

Incluye

- Tiquetes aéreos Ida y Regreso, Tarifa Básica
- Check in 48-24 hrs antes del viaje
- 3 Noches de alojamiento
- Alimentación según el plan del Hotel
- Tour por la bahía
- Visita acuario magico
- Vuelta a la isla: Cueva de Morgan, Piscina natural y Hoyo soplador (sin entradas)
- Tarjeta asistencia médica.
- Artículo personal = Mochila o Morral pequeño
- Impuestos aéreos y hoteleros

No Incluye

- Tarjeta de entrada a la isla (\$124.000)
- Asignación de sillas seguidas en vuelo (desde \$60.000 ida y regreso por persona).
- Equipaje de bodega 20 kg (desde \$75.000 por trayecto).
- Ingresos sitios turísticos: Piscina natural, Hoyo soplador (Consumo) y Cueva de Morgan.
- No incluye comision por pagos electrónicos (3%) o costos transaccionales (Según plataforma).



Zona
Centro



Hotel Tiuna

Temporada Baja desde
\$1.635.000
Por persona



El Hotel

Ubicado frente a la impactante playa Spratt Bight, cuenta con habitaciones decoradas en colores claros, aire acondicionado, TV con cable y baño privado.

El hotel cuenta con los restaurantes El Pelicano y Los Veleros, que ofrecen platos regionales e internacionales, adicional el bar incluye cine, donde los huéspedes pueden ver películas y disfrutar de sus bebidas y aperitivos favoritos. Los huéspedes pueden bailar en la discoteca del establecimiento y relajarse en las sillas asoladoras de la piscina.

Plan de alimentación: Full Alimentación,
Bar Abierto

| | |
|--------------------------|------------------------|
| Tarifa para niños | Noche adicional |
| 2-11 años \$1.379.000 | Adulto: \$230.000 |
| | Niño: \$185.000 |

Incluye

- Tiquetes aéreos Ida y Regreso, Tarifa Básica
- Check in 48-24 hrs antes del viaje
- 3 Noches de alojamiento
- Alimentación según el plan del Hotel
- Tour por la bahía
- Visita acuario magico
- Vuelta a la isla: Cueva de Morgan, Piscina natural y Hoyo soplador (sin entradas)
- Tarjeta asistencia médica.
- Artículo personal = Mochila o Morral pequeño
- Impuestos aéreos y hoteleros

No Incluye

- Tarjeta de entrada a la isla (\$124.000)
- Asignación de sillas seguidas en vuelo (desde \$60.000 ida y regreso por persona).
- Equipaje de bodega 20 kg (desde \$75 .000 por trayecto).
- Ingresos sitios turísticos: Piscina natural, Hoyo soplador (Consumo) y Cueva de Morgan.
- No incluye comision por pagos electrónicos (3%) o costos transaccionales (Según plataforma).



Zona
Centro



Hotel Verde Mar

Temporada Baja desde
\$1.682.000
Por persona



RNT.66331

El Hotel

A 400 mts de la playa Spratt, 5 minutos en auto del aeropuerto, rodeado de las tiendas más visitadas, 7 minutos en barco de la isla Johnny Cay, tiene piscina al aire libre, modernas habitaciones con aire acondicionado, TV con por cable, mini - bar y baño privado.

Particularmente incluye zumos en sus desayunos y nuestro deliciosos café colombiano. En el restaurante se preparan almuerzos ligeros y aperitivos.

Plan de alimentación: Desayuno, almuerzo, cena.

Tarifa para niños
2-11 años \$1.599.000

Noche adicional
Adulto: \$255.000
Niño: \$235.000

Incluye

- Tiquetes aéreos Ida y Regreso, Tarifa Básica
- Check in 48-24 hrs antes del viaje
- 3 Noches de alojamiento
- Alimentación según el plan del Hotel
- Tour por la bahía
- Visita acuario magico
- Vuelta a la isla: Cueva de Morgan, Piscina natural y Hoyo soplador (sin entradas)
- Tarjeta asistencia médica.
- Artículo personal = Mochila o Morral pequeño
- Impuestos aéreos y hoteleros

No Incluye

- Tarjeta de entrada a la isla (\$124.000)
- Asignación de sillas seguidas en vuelo (desde \$60.000 ida y regreso por persona).
- Equipaje de bodega 20 kg (desde \$75 .000 por trayecto).
- Ingresos sitios turísticos: Piscina natural, Hoyo soplador (Consumo) y Cueva de Morgan.
- No incluye comision por pagos electrónicos (3%) o costos transaccionales (Según plataforma).

Hotel las Américas

Temporada Baja desde
\$1.729.000
Por persona



Zona Centro

El Hotel

Ofrece piscina, restaurante / bar, conexión gratuita a WiFi en zonas comunes, TV con señal satelital. Sus habitaciones grandes y luminosas se dividen en 2 edificios, tienen aire acondicionado, baño privado y amplias zonas de estar.

El servicio de restaurante incluye gran variedad de platos regionales e internacionales, el desayuno se sirve siempre con frutas tropicales, el bar cuenta con deliciosas bebidas y aperitivos. A tan solo 1 km se encuentra la playa Spratt Bight y a 1,2 kms el aeropuerto.

Plan de alimentación: Full Alimentación,
Bar Abierto

Tarifa para niños

2-11 años \$1.629.000

Noche adicional

Adulto: \$299.000

Niño: \$239.000

Incluye

- Tiquetes aéreos Ida y Regreso, Tarifa Básica
- Check in 48-24 hrs antes del viaje
- 3 Noches de alojamiento
- Alimentación según el plan del Hotel
- Tour por la bahía
- Visita acuario magico
- Vuelta a la isla: Cueva de Morgan, Piscina natural y Hoyo soplador (sin entradas)
- Tarjeta asistencia médica.
- Artículo personal = Mochila o Morral pequeño
- Impuestos aéreos y hoteleros

No Incluye

- Tarjeta de entrada a la isla (\$124.000)
- Asignación de sillas seguidas en vuelo (desde \$60.000 ida y regreso por persona).
- Equipaje de bodega 20 kg (desde \$75 .000 por trayecto).
- Ingresos sitios turísticos: Piscina natural, Hoyo soplador (Consumo) y Cueva de Morgan.
- No incluye comision por pagos electrónicos (3%) o costos transaccionales (Según plataforma).



Portofino Caribe

Temporada Baja desde
\$1.744.000
Por persona



Zona Centro



El Hotel

Con 102 habitaciones que ofrecen comodidad y privacidad, equipadas con TV pantalla plana, acceso a internet y un ambiente relajante, te sentirás pleno y disfrutarás de tu estancia en la isla.

Ubicado en la avenida peatonal, dentro de la zona rosa y a media cuadra de la playa principal. Cuenta con piscina, bar donde te ofrecerán snacks y bebidas nacionales, fiestas de integración, shows o Dj.

El restaurante ofrece el mejor sabor de la cocina isleña al estilo autoservicio.

Plan de alimentación: Desayuno, almuerzo, cena.

Tarifa para niños
2-11 años \$1.689.000

Noche adicional
Adulto: \$299.000
Niño: \$239.000

Incluye

- Tiquetes aéreos Ida y Regreso, Tarifa Básica
- Check in 48-24 hrs antes del viaje
- 3 Noches de alojamiento
- Alimentación según el plan del Hotel
- Tour por la bahía
- Visita acuario magico
- Vuelta a la isla: Cueva de Morgan, Piscina natural y Hoyo soplador (sin entradas)
- Tarjeta asistencia médica.
- Artículo personal = Mochila o Morral pequeño
- Impuestos aéreos y hoteleros

No Incluye

- Tarjeta de entrada a la isla (\$124.000)
- Asignación de sillas seguidas en vuelo (desde \$60.000 ida y regreso por persona).
- Equipaje de bodega 20 kg (desde \$75.000 por trayecto).
- Ingresos sitios turísticos: Piscina natural, Hoyo soplador (Consumo) y Cueva de Morgan.
- No incluye comisión por pagos electrónicos (3%) o costos transaccionales (Según plataforma).



Reina del Mar

Temporada Baja desde
\$1.775.000
Por persona



**Zona
San Luis**



El Hotel

La experiencia de estar sobre la arena y el mar de los 7 colores, ubicado sobre las playas de Rocky Cay, en San Luis. A solo 5 km del aeropuerto, Cabinas de 14 metros cuadrados, decoradas con lujo y detalles marinos, en pilotes para proteger el ecosistema, el lugar perfecto para el romance. Las habitaciones cuentan un deck en madera y mobiliario de exterior, vista al mar, aire acondicionado, Televisión satelital, minibar, Caja de seguridad, Baño privado con ducha, secador, Wifi, Planta Eléctrica

Plan de alimentacion: Desayuno

Tarifa para niños
No admite niños

Noche adicional
Adulto: \$299.750
Niño: N.A.



Incluye

- Tiquetes aéreos Ida y Regreso, Tarifa Básica
- Check in 48-24 hrs antes del viaje
- 3 Noches de alojamiento
- Alimentación según el plan del Hotel
- Tour por la bahia
- Visita acuario magico
- Vuelta a la isla: Cueva de Morgan, Piscina natural y Hoyo soplador (sin entradas)
- Tarjeta asistencia médica.
- Artículo personal = Mochila o Morral pequeño
- Impuestos aéreos y hoteleros

No Incluye

- Tarjeta de entrada a la isla (\$124.000)
- Asignación de sillas seguidas en vuelo (desde \$60.000 ida y regreso por persona).
- Equipaje de bodega 20 kg (desde \$75 .000 por trayecto).
- Ingresos sitios turísticos: Piscina natural, Hoyo soplador (Consumo) y Cueva de Morgan.
- No incluye comision por pagos electrónicos (3%) o costos transaccionales (Según plataforma).





Zona Centro

Lord Pierre

Temporada Baja desde
\$1.800.000
Por persona



El Hotel

Con muelle privado y piscina descubierta, a 2.5 km del aeropuerto, 550 m del centro comercial San Andrés y 14,5 km del Hoyo Soplador. Las habitaciones tiene TV pantalla plana, caja fuerte, baño privado con secador para el cabello. Entre las comodidades se incluye servicio a la habitación y recepción 24 horas. El restaurante La Mer sirve diariamente tipo buffet y platos a la carta en cocina internacional y del caribe. Adicionalmente el hotel dispone de bar, comidas rápidas y snacks.

Plan de alimentación: Desayuno, almuerzo, cena.



| | |
|--------------------------|------------------------|
| Tarifa para niños | Noche adicional |
| 2-11 años \$1.710.000 | Adulto: \$305.000 |
| | Niño: \$285.000 |

Incluye

- Tiquetes aéreos Ida y Regreso, Tarifa Básica
- Check in 48-24 hrs antes del viaje
- 3 Noches de alojamiento
- Alimentación según el plan del Hotel
- Tour por la bahía
- Visita acuario magico
- Vuelta a la isla: Cueva de Morgan, Piscina natural y Hoyo soplador (sin entradas)
- Tarjeta asistencia médica.
- Artículo personal = Mochila o Morral pequeño
- Impuestos aéreos y hoteleros

No Incluye

- Tarjeta de entrada a la isla (\$124.000)
- Asignación de sillas seguidas en vuelo (desde \$60.000 ida y regreso por persona).
- Equipaje de bodega 20 kg (desde \$75 .000 por trayecto).
- Ingresos sitios turísticos: Piscina natural, Hoyo soplador (Consumo) y Cueva de Morgan.
- No incluye comision por pagos electrónicos (3%) o costos transaccionales (Según plataforma).



Decameron San Luis

Temporada Baja desde
\$1.941.000
Por persona



**Zona
San Luis**

El Hotel

A tan solo 20 minutos del aeropuerto, ubicado en el sector de San Luis, este completo resort te permitira desconectarte del ruido y disfrutar de sus instalaciones rodeadas de vegetación y del multicolor de la isla. Posee estructuras y acabados en madera, además de sus hermosos paisajes adornados con manglares y palmeras, brindando una atmósfera adecuada para gozar de unas excelentes vacaciones.

Plan de alimentacion: Desayuno, almuerzo, cena.

Tarifa para niños
2-11 años \$1.941.000

Noche adicional
Adulto: \$375.000
Niño: \$375.000

Incluye

- Tiquetes aéreos Ida y Regreso, Tarifa Básica
- Check in 48-24 hrs antes del viaje
- 3 Noches de alojamiento
- Alimentación según el plan del Hotel
- Tour por la bahia
- Visita acuario magico
- Vuelta a la isla: Cueva de Morgan, Piscina natural y Hoyo soplador (sin entradas)
- Tarjeta asistencia médica.
- Artículo personal = Mochila o Morral pequeño
- Impuestos aéreos y hoteleros

No Incluye

- Tarjeta de entrada a la isla (\$124.000)
- Asignación de sillas seguidas en vuelo (desde \$60.000 ida y regreso por persona).
- Equipaje de bodega 20 kg (desde \$75 .000 por trayecto).
- Ingresos sitios turísticos: Piscina natural, Hoyo soplador (Consumo) y Cueva de Morgan.
- No incluye comision por pagos electrónicos (3%) o costos transaccionales (Según plataforma).



**Zona
Centro**



GHL Sunrise

Temporada Baja desde
\$2.095.000
Por persona



RNT.66331

El Hotel

Especialmente diseñado para familias, grupos de amigos, reuniones ejecutivas, que buscan la máxima exclusividad para sus vacaciones. Cuenta con piscina dulce sobre el mar, playa exclusiva, salón de convenciones, taberna karaoke, zona húmeda, habitaciones con decoración elegante, entrada de luz natural, aire acondicionado, TV y mini bar. Situado en el centro de San Andrés y a tan solo 5 minutos del mejor restaurante de comida típica de la isla.

Plan de alimentación: Desayuno, almuerzo, cena. Bar Abierto

Tarifa para niños
3-11 años \$1.660.000

Noche adicional
Adulto: \$379.000
Niño: \$221.000

Incluye

- Tiquetes aéreos Ida y Regreso, Tarifa Básica
- Check in 48-24 hrs antes del viaje
- 3 Noches de alojamiento
- Alimentación según el plan del Hotel
- Tour por la bahía
- Visita acuario magico
- Vuelta a la isla: Cueva de Morgan, Piscina natural y Hoyo soplador (sin entradas)
- Tarjeta asistencia médica.
- Artículo personal = Mochila o Morral pequeño
- Impuestos aéreos y hoteleros

No Incluye

- Tarjeta de entrada a la isla (\$124.000)
- Asignación de sillas seguidas en vuelo (desde \$60.000 ida y regreso por persona).
- Equipaje de bodega 20 kg (desde \$75 .000 por trayecto).
- Ingresos sitios turísticos: Piscina natural, Hoyo soplador (Consumo) y Cueva de Morgan.
- No incluye comision por pagos electrónicos (3%) o costos transaccionales (Según plataforma).

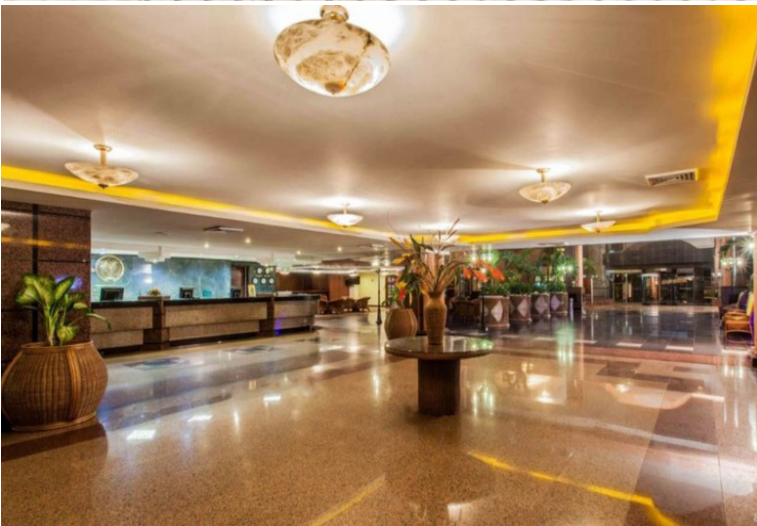

**Zona
Centro**



Hotel el Dorado



Temporada Baja desde
\$2.124.000
Por persona

El Hotel

Ubicado frente a la playa en la isla de San Andrés, a 5 minutos en auto del aeropuerto y a 300 mt del paseo peatonal Spratt Bight, Sarie Bay esta a 10 minutos del hotel mientras que El Hoyo Soplador se encuentra a 35 minutos. Las instalaciones cuentan con parque infantil, servicio de masajes y actividades recreativas, sala de reuniones, servicio de sillas y bebidas en la playa, recepción 24 hrs, servicio a la habitación. Se brinda WiFi gratuito.

Plan de alimentación: Full Alimentación,
Bar Abierto



| | |
|---|--|
| Tarifa para niños 2-11 años \$1.954.000 | Noche adicional Adulto: \$410.000 Niño: \$359.000 |
|---|--|



Incluye

- Tiquetes aéreos Ida y Regreso, Tarifa Básica
- Check in 48-24 hrs antes del viaje
- 3 Noches de alojamiento
- Alimentación según el plan del Hotel
- Tour por la bahía
- Visita acuario magico
- Vuelta a la isla: Cueva de Morgan, Piscina natural y Hoyo soplador (sin entradas)
- Tarjeta asistencia médica.
- Artículo personal = Mochila o Morral pequeño
- Impuestos aéreos y hoteleros

No Incluye

- Tarjeta de entrada a la isla (\$124.000)
- Asignación de sillas seguidas en vuelo (desde \$60.000 ida y regreso por persona).
- Equipaje de bodega 20 kg (desde \$75 .000 por trayecto).
- Ingresos sitios turísticos: Piscina natural, Hoyo soplador (Consumo) y Cueva de Morgan.
- No incluye comision por pagos electrónicos (3%) o costos transaccionales (Según plataforma).



Sol Caribe Centro

Temporada Baja desde
\$2.229.000
Por persona



**Zona
Centro**



El Hotel

Rodeado de palmeras, con habitaciones que disponen de baño moderno, ducha con agua caliente, aire acondicionado y TV LCD por cable, cuenta con gimnasio, centro de negocios, bar en la piscina donde se sirven cócteles tropicales y aperitivos, 1 discoteca, 4 restaurantes los cuales ofrecen comida mexicana e italiana, cocina de mar y parrilla.

Este hotel se encuentra a 5 minutos en auto del aeropuerto y a 1,5 km de la playa de San Andrés.

Plan de alimentación: Full Alimentación,
Bar Abierto

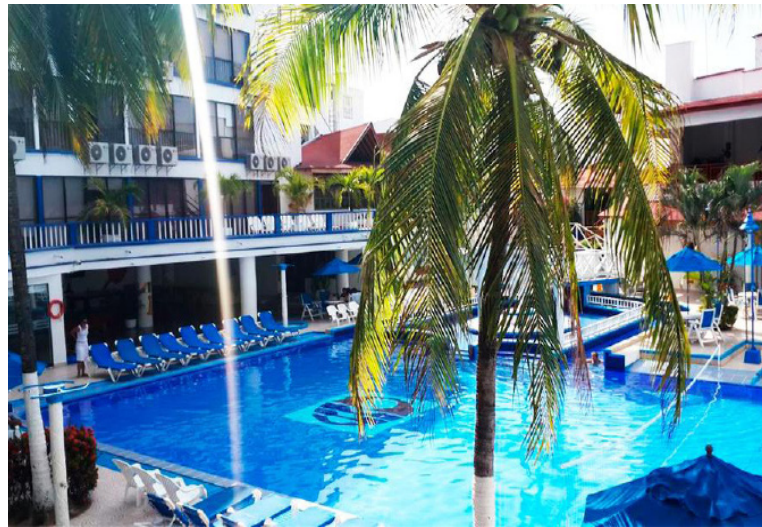

Tarifa para niños
3-11 años \$1.623.000

Noche adicional
Adulto: \$445.000
Niño: \$250.000

Incluye

- Tiquetes aéreos Ida y Regreso, Tarifa Básica
- Check in 48-24 hrs antes del viaje
- 3 Noches de alojamiento
- Alimentación según el plan del Hotel
- Tour por la bahía
- Visita acuario magico
- Vuelta a la isla: Cueva de Morgan, Piscina natural y Hoyo soplador (sin entradas)
- Tarjeta asistencia médica.
- Artículo personal = Mochila o Morral pequeño
- Impuestos aéreos y hoteleros

No Incluye

- Tarjeta de entrada a la isla (\$124.000)
- Asignación de sillas seguidas en vuelo (desde \$60.000 ida y regreso por persona).
- Equipaje de bodega 20 kg (desde \$75.000 por trayecto).
- Ingresos sitios turísticos: Piscina natural, Hoyo soplador (Consumo) y Cueva de Morgan.
- No incluye comision por pagos electrónicos (3%) o costos transaccionales (Según plataforma).



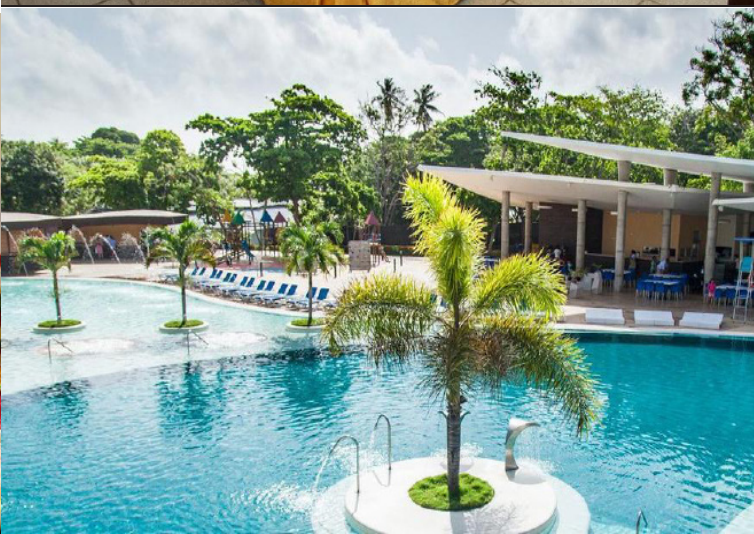

Sol

Caribe campo

Temporada Baja desde

\$2.229.000

Por persona



El Hotel

Sus iluminadas habitaciones ofrecen vista al mar, aire acondicionado, TV vía satélite y mini bar, servicio a la habitación y conserjería.

Tiene un gran parque, instalaciones decoradas con hermosas palmeras, 3 piscinas y 3 restaurantes tipo buffet, comida italiana y 4 bares.

Situado a 15 minutos en auto del aeropuerto y el centro de San Andrés.

Plan de alimentación: Full Alimentación,
Bar Abierto

Tarifa para niños
3-11 años \$1.623.000

Noche adicional
Adulto: \$445.000
Niño: \$250.000

Incluye

- Tiquetes aéreos Ida y Regreso, Tarifa Básica
- Check in 48-24 hrs antes del viaje
- 3 Noches de alojamiento
- Alimentación según el plan del Hotel
- Tour por la bahía
- Visita acuario magico
- Vuelta a la isla: Cueva de Morgan, Piscina natural y Hoyo soplador (sin entradas)
- Tarjeta asistencia médica.
- Artículo personal = Mochila o Morral pequeño
- Impuestos aéreos y hoteleros

No Incluye

- Tarjeta de entrada a la isla (\$124.000)
- Asignación de sillas seguidas en vuelo (desde \$60.000 ida y regreso por persona).
- Equipaje de bodega 20 kg (desde \$75 .000 por trayecto).
- Ingresos sitios turísticos: Piscina natural, Hoyo soplador (Consumo) y Cueva de Morgan.
- No incluye comision por pagos electrónicos (3%) o costos transaccionales (Según plataforma).

Decameron Aquarium

Temporada Baja desde
\$2.379.000
Por persona



**Zona
Centro**



El Hotel

El Decameron Aquarium se ubica aproximadamente a 10 minutos del aeropuerto, a tan solo pocas cuadras se encuentra la playa más larga y hermosa de la isla que se puede recorrer completamente a pie, bordeada por un malecón peatonal y paralela a la zona comercial, con los restaurantes, discotecas y bares más exclusivos.

Desde aquí se disfruta de un encantador paraíso, desde cada balcón privado contruido en cada habitación sobre el mar, puedes elegir entre 6 restaurantes privados y servicio de piscina a 100m de la playa.

Plan de alimentación: Full Alimentación,
Bar Abierto



Tarifa para niños
2-11 años \$2.379.000

Noche adicional
Adulto: \$536.000
Niño: \$536.000

Incluye

- Tiquetes aéreos Ida y Regreso, Tarifa Básica
- Check in 48-24 hrs antes del viaje
- 3 Noches de alojamiento
- Alimentación según el plan del Hotel
- Tour por la bahía
- Visita acuario magico
- Vuelta a la isla: Cueva de Morgan, Piscina natural y Hoyo soplador (sin entradas)
- Tarjeta asistencia médica.
- Artículo personal = Mochila o Morral pequeño
- Impuestos aéreos y hoteleros

No Incluye

- Tarjeta de entrada a la isla (\$124.000)
- Asignación de sillas seguidas en vuelo (desde \$60.000 ida y regreso por persona).
- Equipaje de bodega 20 kg (desde \$75 .000 por trayecto).
- Ingresos sitios turísticos: Piscina natural, Hoyo soplador (Consumo) y Cueva de Morgan.
- No incluye comision por pagos electrónicos (3%) o costos transaccionales (Según plataforma).





Zona Centro

Decameron Isleño

Temporada Baja desde
\$2.759.000
Por persona



RNT.66331

El Hotel

Situado a tan solo unos pasos del aeropuerto y frente a la más hermosa playa de la isla, cuenta con centro fitness, instalaciones para actividades deportivas y acuáticas, servicio de lavandería, restaurante a la carta, lobby increíble para tomas fotográficas, amplias habitaciones con aire acondicionado y balcón con sillas, piscina decorada con palmeras.

El restaurante El Rasta, sirve platos a la carta y se puede disfrutar del bar Ska y el bar Playa, este último con piscina.

Plan de alimentación: Full Alimentación,
Bar Abierto

Tarifa para niños
2-11 años \$2.759.000

Noche adicional
Adulto: \$640.000
Niño: \$640.000



Incluye

- Tiquetes aéreos Ida y Regreso, Tarifa Básica
- Check in 48-24 hrs antes del viaje
- 3 Noches de alojamiento
- Alimentación según el plan del Hotel
- Tour por la bahía
- Visita acuario magico
- Vuelta a la isla: Cueva de Morgan, Piscina natural y Hoyo soplador (sin entradas)
- Tarjeta asistencia médica.
- Artículo personal = Mochila o Morral pequeño
- Impuestos aéreos y hoteleros

No Incluye

- Tarjeta de entrada a la isla (\$124.000)
- Asignación de sillas seguidas en vuelo (desde \$60.000 ida y regreso por persona).
- Equipaje de bodega 20 kg (desde \$75 .000 por trayecto).
- Ingresos sitios turísticos: Piscina natural, Hoyo soplador (Consumo) y Cueva de Morgan.
- No incluye comision por pagos electrónicos (3%) o costos transaccionales (Según plataforma).





Tours Incluidos

Aunque San Andrés, es un paraíso por conocer y tienen muchos sitios turísticos. Hemos diseñado los paquetes de servicios con los principales lugares que debes visitar si o si en tu estadía en este maravilloso lugar. Revisa el plan escogido, así sabrás cuales son los incluidos y cuales podrías adicionar. Ten en cuenta el tiempo que pasarás en la Isla si quieres comprar tours adicionales para descubrir San Andrés como nunca lo has visto.



RNT.66331

Contáctanos



Redes sociales: @Toursmiramar
Celular: 317 334 4444
Comercia@toursmiramar.com
www.toursmiramar.com

West view

Piscina Natural

La paciente ingeniería y la sabia arquitectura de la Madre Naturaleza han ideado una alberca marina para el deleite de locales y turistas.

Si bien es cierto que no hay playa coralina (arena blanca o dorada), sus acantilados y características convierten a este exquisito balneario en un imprescindible a la hora de visitar a San Andrés Isla: La Piscinita rebosa tranquilidad, belleza y la nada despreciable oportunidad para practicar a lo grande el careteo (snorkel) y de paso maravillarse con la vida y el color de las profundidades.

Esta piscina natural se encuentra ubicada al suroeste de la isla, se puede acceder a ella por medio de toboganes, trampolines y escaleras para disfrutar de sus calidas aguas.

Cuando des la vuelta a la isla, te llevaran a este maravilloso lugar.



Cueva de Morgan

Por obra de la naturaleza se abre a la vista al sur de la isla de San Andrés la imperdible y destacada Cueva de Morgan, fuente inagotable de historias de bucaneros en el Caribe. Ubicada en el km 8 de la Avenida Circunvalar. Su nombre viene del "Pirata Morgan" del que se dice, guardaba sus tesoros allí. Aquellos que solo son descubiertos a través de historias y leyendas.

Posee 5 estaciones temáticas: El museo del Pirata, El barco pirata, Museo del coco, Museo de Arte Isleño y por supuesto, la Cueva de Morgan.

Estarás por allí cuando des la vuelta a la isla.

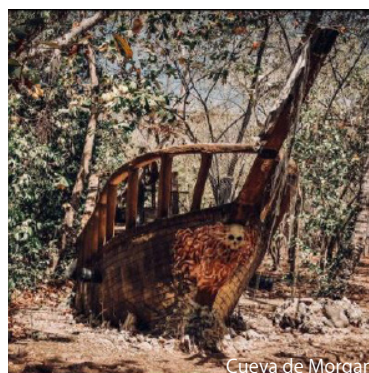

El hoyo soplador

Situado en la llamada Punta Sur de la isla, produce este fenómeno natural visitado por muchos. El atractivo es un chorro de agua y aire muy fuertes que según la intensidad de las olas que rompen en el litoral, el hoyo Soplador expulsa columnas de agua que van desde los cuatro hasta los diez metros de altura.

Aquí encuentras tiendas para picar un buen tentempié isleño, saciar el apetito con un plato fuerte del Caribe o tan solo refrescarse con un exquisito refresco Coco Loco, mientras ves las artesanías hechas por manos isleñas que puedes llevar de recuerdo. Pero sin duda, el mejor recuerdo es una foto en el instante en el hoyo soplador. Visitarás este lugar en la vuelta a la isla y te llevarás este maravilloso recuerdo.

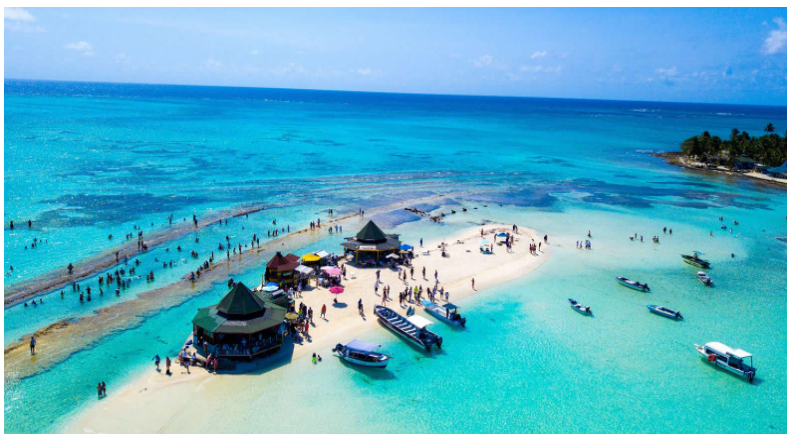

Acuario Mágico

Zarpamos de nuestra marina, realizando un recorrido por la Bahía Interna, ingresando a la Zona de Manglares, para posterior llegada a la zona de Haynes Cay y Rose Cay, parada de baño con snorkeling.

Incluye:

- Transporte en Lanchas

No incluye:

-Alimentación
-Bebidas
-Equipo de Snorkeling

-Salidas: Lunes a Domingo

Tour en Barco Bahía

Disfruta de las cristalinas aguas de San Andrés a bordo de un barco, mientras recorres la Bahía Interna de la isla. Disfrutando el atardecer en el mar de siete colores acompañado de rumba, música caribeña y mucha diversión, aprendiendo a bailar reggae. El desarrollo del Tour está sujeto a condiciones climatológicas.

Incluye:

- Cóctel de Bienvenida
- Tour por la Bahía Interna. Duración 1hr 30m
- Dj, Animador y Bailarines

No incluye:

- Servicios, bebidas y alimentación no relacionada.

Salidas: Lunes a Domingo

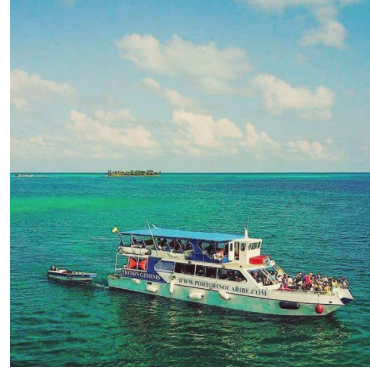



Tours No Incluidos

OPCIONALES

No te puedes ir de San Andrés sin conocer algo más de sus maravillas, descubre al máximo la isla con los siguientes planes turísticos adicionales. Podrás empezar por aprender a busear o experimentar deportes como el Parasail y visualizar el mar de los 7 colores algunos metros sobre el mar. Tenemos para ti un portafolio muy amplio así podrás enriquecer tu experiencia de viaje.



Contáctanos



Redes sociales: @Toursmiramar

Celular: 317 334 4444

Comercia@toursmiramar.com

www.toursmiramar.com

Johnny Cay

Es un islote pequeño (Cayo) oceánico cercano a la isla de San Andrés, declarado Parque Natural Regional en el año 2000. Localizado en el costado norte y caracterizado por poseer ecosistemas marinos y costeros de gran importancia como las playas de arena, fondos arenosos, parches arrecifales, arrecifes de coral y un área terrestre con diversidad de vegetación. Disfruta de un paseo en lancha hasta ese Parque Natural Regional, sumérgete en sus cristalinas aguas y disfruta del sol en su playa de arena blanca.

Una isla paradisiaca en medio de la naturaleza y arena blanca.



Rocky Cay

Es un Cayo de suelo rocoso completamente deshabitado, rodeado por tranquilas aguas de baja profundidad, donde conviven exóticos peces de diversidad de colores.

Frente a la bahía reposan los restos del Nicodemus, un antiguo barco carguero que encalló hace más de 30 años, al cual se puede acceder caminando en el mar poco profundo, en la actualidad hace de habitat para cientos de criaturas marinas y arrecifes de coral.

¡Historia y paraíso!

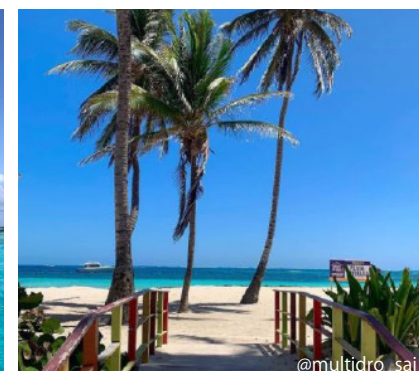
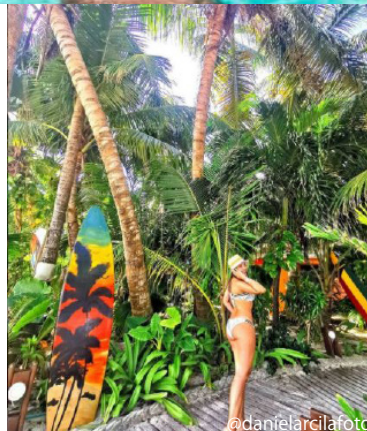

Mini curso de Buceo

El minicurso de buceo te brinda la oportunidad de descubrir si te gusta el buceo. Esta no es una certificación de buceo, es una Experiencia. Durante la experiencia Discover Scuba Diving, bautizo ó minicurso de buceo aprenderás cómo utilizar el equipo de buceo en agua poco profunda y recibirás una fácil y rápida introducción a todo lo que se necesita para explorar el mundo subacuático.

Incluye:

- Instructor certificado (teoria practica)
- Traslados al lugar de inmersión (Desde el centro)
- Uso del equipo de buceo

No incluye:

- Servicios, bebidas y alimentación no relacionada.
- Fotos o videos

Salidas: 8:00am o 2:00pm (Lunes a Sabado)
8:00 am (Solo los Domingos)



Parasail

Disfruta del sueño de volar al elevar por los cielos a una altura de 100 metros sobre el agua. La actividad se realiza con un arnés conectado a un paracaídas especialmente diseñado, el cual es remolcado por una embarcación. Vivirás una experiencia única, recorriendo la bahía interna de San Andrés y admirando la belleza de nuestro mar de 7 colores.

Incluye:

- Inducción de vuelo. Duración 15 minutos
- Guia Turístico
- Arnés

No incluye:

- Servicios, bebidas y alimentación no relacionada.
- Fotos o videos

Salidas: 9:00am o 11:00am (Lunes a Domingo)
2:00pm o 4:00pm (Lunes a Domingo)



Snuba



El tour de Snuba, consiste en realizar un snorkel tomando aire a través de una manguera y su regulador; usando aletas, careta y lastre. El nadador utiliza aletas, una máscara de buceo, plomos y un regulador para respirar, como en el buceo autónomo; pero conectado al buzo mediante una manguera de varios metros de longitud, que a su vez está generando el aire directamente del compresor. El desarrollo del Tour está sujeto a condiciones climatológicas.

Incluye:

-Equipo completo

No incluye:

-Servicios de bebidas y alimentación no relacionada

Salidas: 8:00am o 2:00pm (Lunes a Sabado)
8:00 am (Solo los Domingos)



Submarino Nautilus

El Tour en Submarino Nautilus te lleva a conocer la vida submarina de los arrecifes de coral que crecen en las costas de la Isla de San Andrés. Al interior de una cabina submarina, dentro de la que puedes observar sentado todo lo que ocurre en el fondo del mar a través de grandes ventanas, que te permiten apreciar sin barreras todo el esplendor, el colorido y el encanto que habita este ecosistema marino.

Incluye:

- Transporte Marítimo
- Baño refrescante junto a los cardúmenes de peces
- Guía Especializado
- Observación de vida marina

No incluye:

-Servicios, bebidas y alimentación no relacionada.

Salidas: Lunes a Domingo

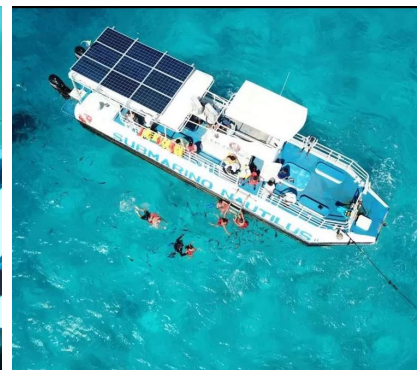

Tour Noche Blanca

Es uno de los mejores y mas recomendados tours que ofrecemos en la Isla. Disfruta de la mágica experiencia de cenar y rumbear bajo las estrellas de la Bahía de San Andres.

Incluye:

- Barra libre de licores nacionales
- Premios sorpresa
- Cena tipo buffet
- Dj, animador y bailarines

No incluye:

- Cerveza
- Cocteles con crema

Salidas: Lunes a Sábado

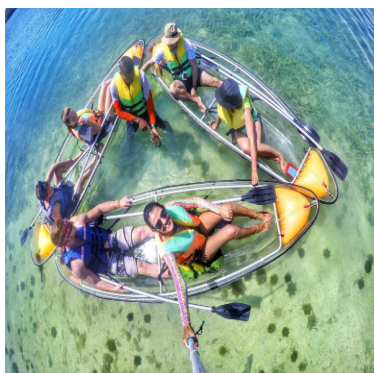

Kayaks- Ecofiwi

Recorrido ecológico por la Bahía y Manglares en Kayaks por las aguas transparentes de nuestro mar cristalino con avistamiento de medusas, pepinos de mar, estrellas de mar, erizos, algas, y pececitos que se reproducen en los manglares.

Incluye:

- Guianza

No incluye:

- Transporte Terrestre
- Servicios, bebidas y alimentación no relacionada.

-Salidas: Lunes a Domingo

Mar de los siete colores

Recorrido por el mar de los 7 colores, con tres paradas donde se podrá realizar snorkel.

Incluye:

-Traslado terrestre de regreso

No incluye:

-Traslado terrestre de ida

-Servicios, bebidas y alimentación no relacionada.

Salidas: Lunes a Domingo



Caminata Sub. Sea Quest

Es una caminata acuática en el fondo del mar a 6 metros de profundidad con escafandra, podrá observar unas estatuas en el fondo del mar.

No incluye:

-Transporte

-Servicios, bebidas y alimentación no relacionada.

Restricciones:

-Mujeres embarazadas

-Niños menores de 12 años

-Problemas cardiacos, hipertensos, oídos, gripas, sinusitis, claustrofobia, epilepsia, problemas de columna

Salidas: Lunes a Domingo



Summer Blue Adventure

Disfruta de un recorrido alrededor de la Isla, visitando lugares como White Watta, Museo Submarino, San Andres Divers, Haynes Cay y Rose Cay. El desarrollo del tour esta sujeto a condiciones climatológicas

Incluye:

- Transporte en lanchas
- Paseo por Bahía Interna
- Personal calificado
- Mascara y snorkel
- Bar abierto de cerveza, jugos y agua

No incluye:

- Alimentación

Salidas: Miercoles, Viernes y Domingos



Alquiler Yate Pilarico

Disfrute de los mejores paisajes con un inolvidable viaje alrededor del mar de los siete colores, con su familia y/o amigos, a bordo de un lujoso yate, tour por la bahía interna, parada de baño en aguas blancas.

Incluye:

- 3 Horas minimas de Alquiler
- Capitan y marinero a bordo
- Parada de baño
- Certificados por la DIMAR
- Igloo con hielo
- Tour por bahía interna

No incluye:

- Servicios, bebidas y alimentación no relacionada.

Salidas: Lunes a Domingo



Alquiler Yate P. Mayuya

Disfruta navegando por la bahía interna de la Isla a bordo de nuestro cómodo ponton.

Incluye:

- Duración de 7 hrs
- Capitan y marinero a bordo
- Parada de baño
- Certificados por la DIMAR
- Tour por bahía Interna

No incluye:

- Bebidas
- Alimentación

Salidas: Lunes a Domingo



Snorkeling

El tour consta de una instrucción teórica- práctica en aguas poco profundas y salida al mar para apreciar las maravillas de la flora y fauna marina; visitamos barrera coralina, barco hundido y esculturas. El desarrollo del tour está sujeto a condiciones climatológicas.

Incluye:

- Transporte marítimo.
- Equipo completo(mascara, snorkel o tubo y chaleco salvavidas).
- Guía experto,
- Avistamiento de rayas y peces, parada en zona de corales.

No incluye:

- Servicios, bebidas y alimentación no relacionada.

Salidas: 10:30am-12:30pm (Lunes a Domingo)

Semisumergible Manatí

Recorrido por la bahía y la barrera coralina de San Andrés, para observar la fauna marina del caribe, en un barco de dos niveles con fondo de vidrio, incluye hidratación durante el recorrido y paradas para bañarse.

No incluye:

- Transporte terrestre
- Servicios, bebidas y alimentación no relacionada.

Salidas: Todos los días del Muelle toninos marina.



Rondon Tour

Para disfrutar de la gastronomía de la Isla en conjunto con un Nativo de Anfitrión aprenderá a cocinar este delicioso plato isleño en su casa, donde también conocerá las costumbres ancestrales de la isla.

No incluye:

- Traslado terrestre
- Servicios, bebidas y alimentación no relacionada.
- Impuesto de entrada al Cayo

-Salidas: Miercoles y Sabados

